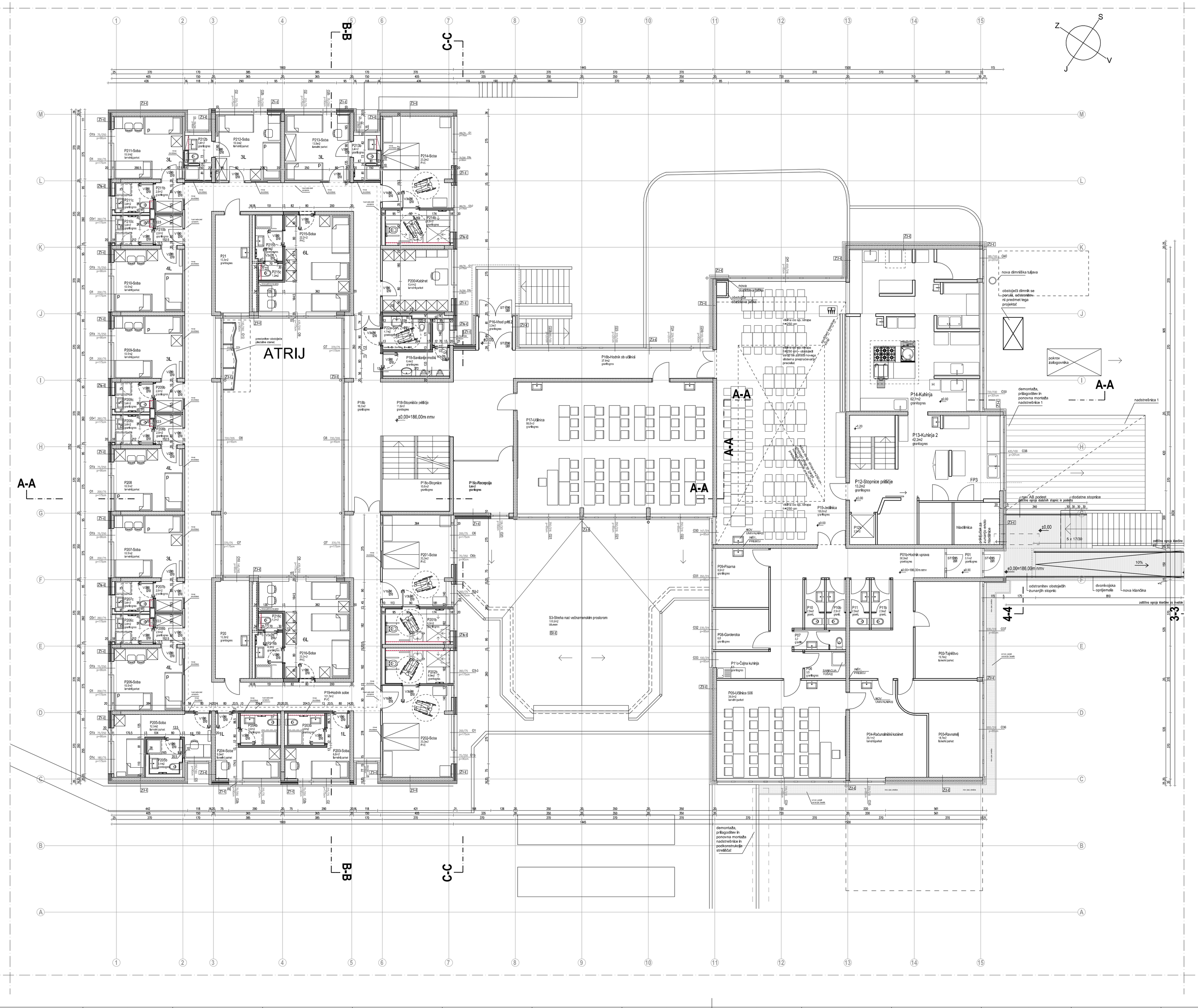

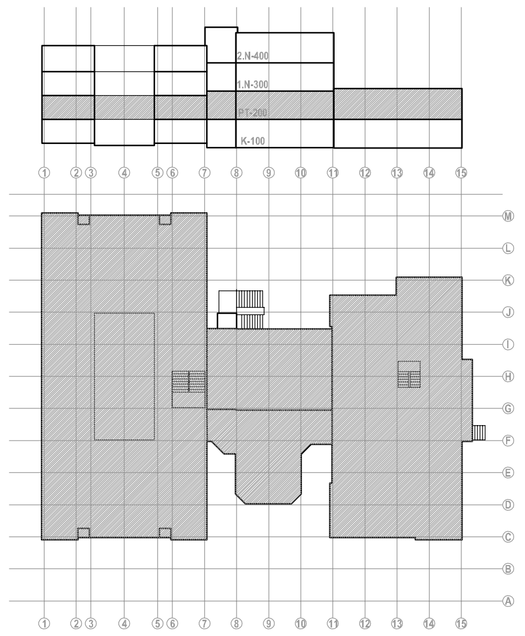

LEGENDA:

- ARMIRAN BETON
- OPEKA
- SUHOMONTAŽNA STENA
- OBSTOJEČA STENA 10cm

±0,00=347,37 m nmv

Op.: vse mere preveriti na objektu

investitor:	CENTER ŠOLSKIH IN OBŠOLSKIH DEJAVNOSTI Frankopanska ulica 9 1000 LJUBLJANA
projektant:	Savaprojekt, d.d., Cesta krških žrtev 59, 8270 Krško
naziv gradnje:	Energetska sanacija in adaptacija objekta CŠOD OE Soča
del gradnje:	
VP:	T. Božičnik, univ.dipl.inž.arh. ZAPS A-1227
VN:	T. Božičnik, univ.dipl.inž.arh. ZAPS A-1227
SP:	R. Gerbec, univ.dipl.inž.arh. ZAPS A-1851 B. Srpčič, univ.dipl.inž.arh.
ime prikaza:	TLORIS PRITLIČJA - etaža 200
s.p. načrta:	0/1 - NAČRT ARHITEKTURE

datum:	merilo:	št. načrta:	št. projekta:	vrsta dok.:	s.p. nač.:	št. prikaza:	št. lista:	sprem.:
julij 2020	1:100	SPK-01	20016-00	PZI	1	200	02	1

Ta načrt velja za pogodbeno dokončane samene.

A1