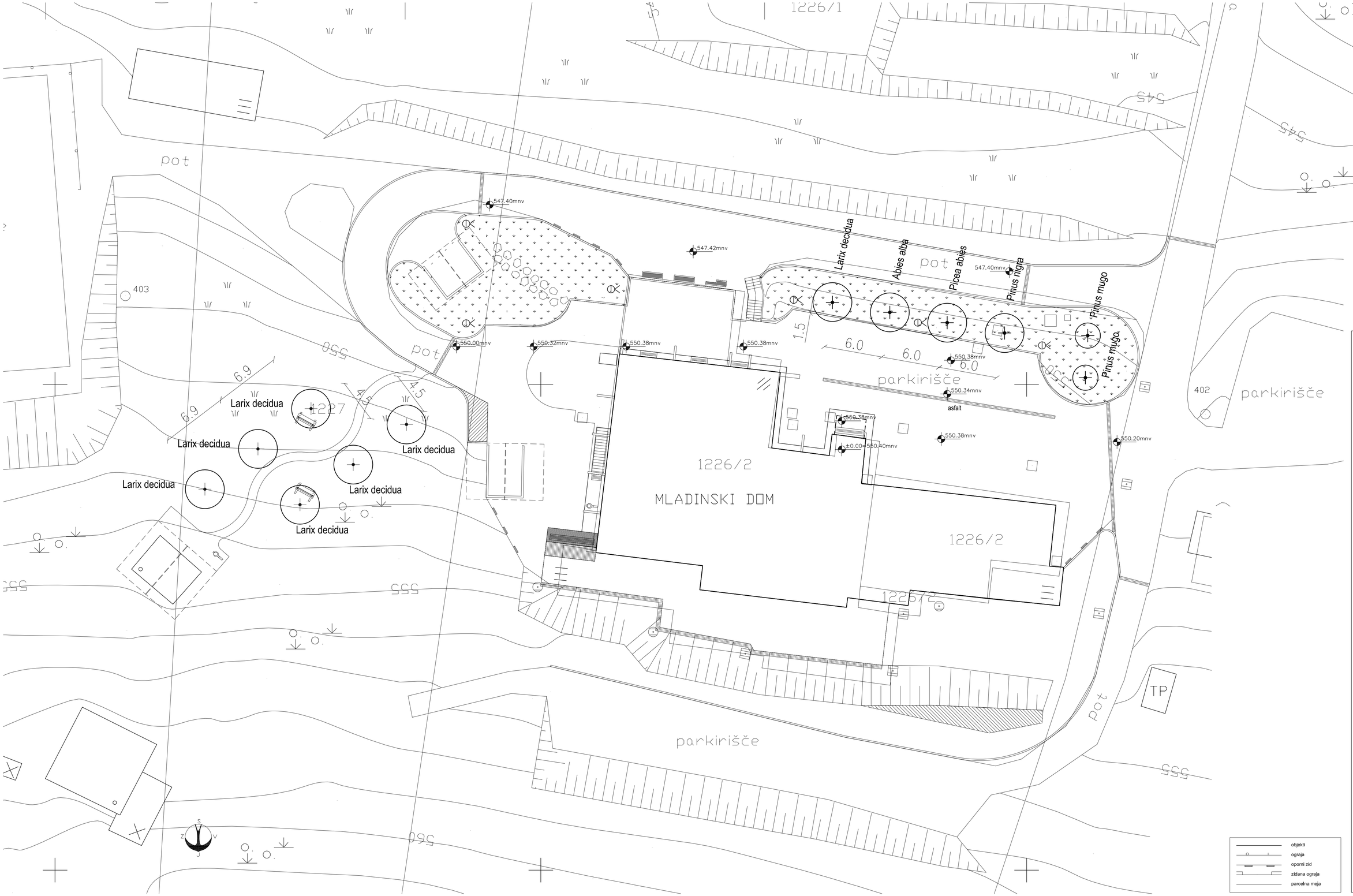

INVESTITOR:

REPUBLIKA SLOVENIJA
GREGORČIČEVA 20
1000 LJUBLJANA

OBJEKT:

DOM BOHINJ
RIBČEV LAZ 63

VRSTA PROJEKTA:

PZI

ZA GRADNJO:

REKONSTRUKCIJA

ŠT. PROJEKTA:

CŠOD/PZI/2014

VSEBINA RISBE:

KRAJINSKA ARHITEKTURA

ŠT. RISBE:

2

MERILO:

1:200

ODGOVORNI VODJA PROJEKTA:

MAG. BRUNO URH, U.D.I.A., ZAPS 0100 A

ODGOVORNI PROJEKTANT:

CARMEN URH, U.D.I.A., ZAPS 1067 A

OBDELAL:

POLONA SENČAR, ABS. ARH.

ANJA KRŽAN, ŠTUD. ARH.

DATUM:

DECEMBER 2014