



# MY PLACE ON EARTH

ali bolj po domače ☺

# TU SEM DOMA



Pripravila: Teja Gosenar, CŠOD Lipa



# NAVODILA ZA DELO



V nadaljevanju imaš predstavljeno delo za **NARAVOSLOVNI DAN**. Le ta bo potekal nekoliko drugače. Prvi razlog je ta, da boš delo opravil v **domačem okolju** in drugi, da bo večino dela potekalo v **angleškem jeziku**. Za lažje razumevanje bodo navodila tudi v slovenščini.

Med razlago se bodo pojavile naloge označene s številko, ki jih je potrebno opraviti. Vse skupaj na koncu strni v skupen izdelek. Ko boš nalogo opravil, jo fotografiraj in pošlji po e-sporočilu ali kot MMS svoji učiteljici/učitelju. Ko se boš zopet vrnil v šolo, pa boš izdelek prinesel s seboj.

**Moj izdelek boš videl na koncu, tvoj bo drugačen,  
ker od mene ne boš dobil vseh rešitev.**



# YOU NEED:

- pencil case with pencils,

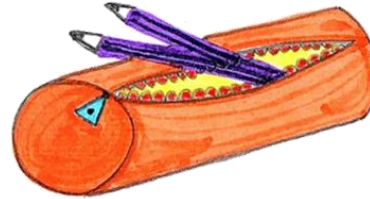

- paper,

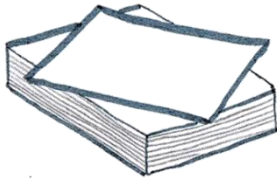

- ruler,

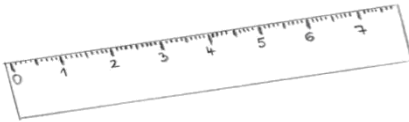

- chalk.

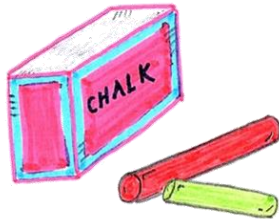

Šolske potrebščine pa verjamem, da že  
prepoznaš v angleškem jeziku, kajne?



V pomoč so ti slike poleg besed.



# WE ALL LIVE ON THE PLANET EARTH ...



Vsak izmed nas zaseda kotichek na Zemlji. Vsak ima svojo zgodbo. Živimo na različnih koncih sveta.

Če se ne želimo izgubiti, ko hodimo po svetu, moramo imeti dobro orientacijo.

Kaj pa že pomeni ORIENTACIJA?





# ORIENTACIJA / ORIENTEERING

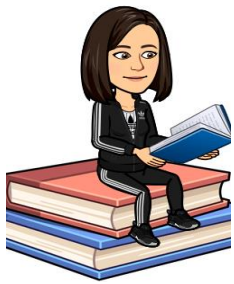

ORIENTACIJA pomeni določiti lego neke točke ali smer gibanja glede na strani neba in objekte v pokrajini.

Poznamo: GEOGRAFSKO in TOPOGRAFSKO ORIENTACIJO.

←

Določevanje strani neba s kompasom, s pomočjo zvezd, znakov na terenu itd.

→

Določitev položaja opazovalca glede na objekte in relief v okolici.

Najprej ponovimo, katere so strani neba in kako jih lahko določimo.



# KOMPAS IN STRANI NEBA

S KOMPASOM določamo smeri neba.

Kompas ima magnetno iglo, ki se vedno obrne proti magnetnemu severu. Seveda se moraš proti severu tudi obrniti.

Strani neba so:

SEVER, JUG, VZHOD, ZAHOD.

**Toda pozor!**

Na kompasu **S** ne pomeni SEVER.

Prav za to, ker vsi ne govorimo istega jezika, velja angleško poimenovanje.

**CARDINAL DIRECTIONS:**

N → NORTH (sever)

S → SOUTH (jug)

E → EAST (vzhod)

W → WEST (zahod)

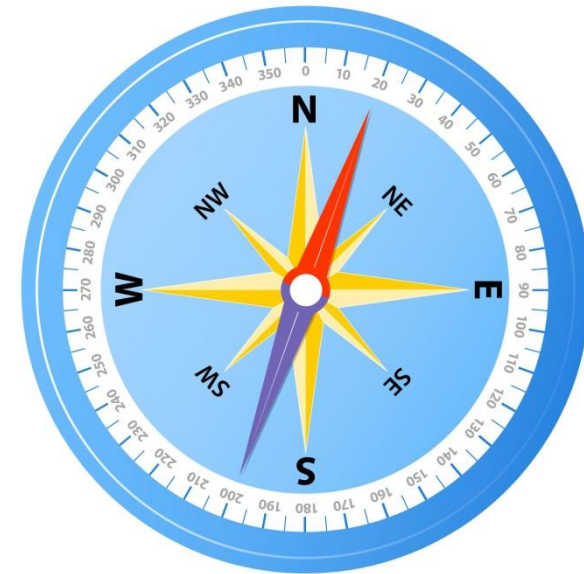

**STRANSKE STRANI NEBA**

NW → NORTHWEST (severozahod)

SW → SOUTHWEST (jugozahod)

NE → NORTHEAST (severovzhod)

SE → SOUTHEAST (jugovzhod)





# ZEMLJEVIDI, KARTE → MAPS

Tudi zemljevidi in karte so v veliko pomoč pri orientiranju.

Poleg splošne orientacije na nebu ter določevanja lege na zemeljskem površju, je najbolj uporabna orientacija na manjšem delu zemeljskega površja, ko iščemo lastno stojišče ali pot do določenega kraja. Za tovrstno orientacijo potrebujemo kvalitetno karto, oziroma zemljevid in kompas.

Vsi zemljevidi, karte in skice so praviloma orientirani tako, da je na vrhu zemljevida vedno **SEVER**.

Zato lahko na karti vidimo, katera država ali kraj leži severno, južno, vzhodno ali zahodno od našega stojišča.

Zemljevide in karte izdelajo **KARTOGRAFI**. To so strokovnjaki, ki sestavljajo, načrtujejo in pripravljajo karte, načrte, globuse, ki predstavljajo površino Zemlje ali drugih planetov. Tudi ti v nadaljevanju postaneš

**KARTOGRAF.**





# SESTAVINE ZEMLJEVIDA

ZEMLJEVID mora vsebovati:

- NASLOV → TITLE OF THE MAP,
- LEGENDO → LEGEND,
- MERILO → SCALE,
- OZNAČENE STRANI NEBA → CARDINAL DIRECTIONS,
- DATUM → DATE.



# I LIVE ON EARTH.



ČENTER ŠOLSkih IN  
OBŠOLSKIH DEJAVNOSTI

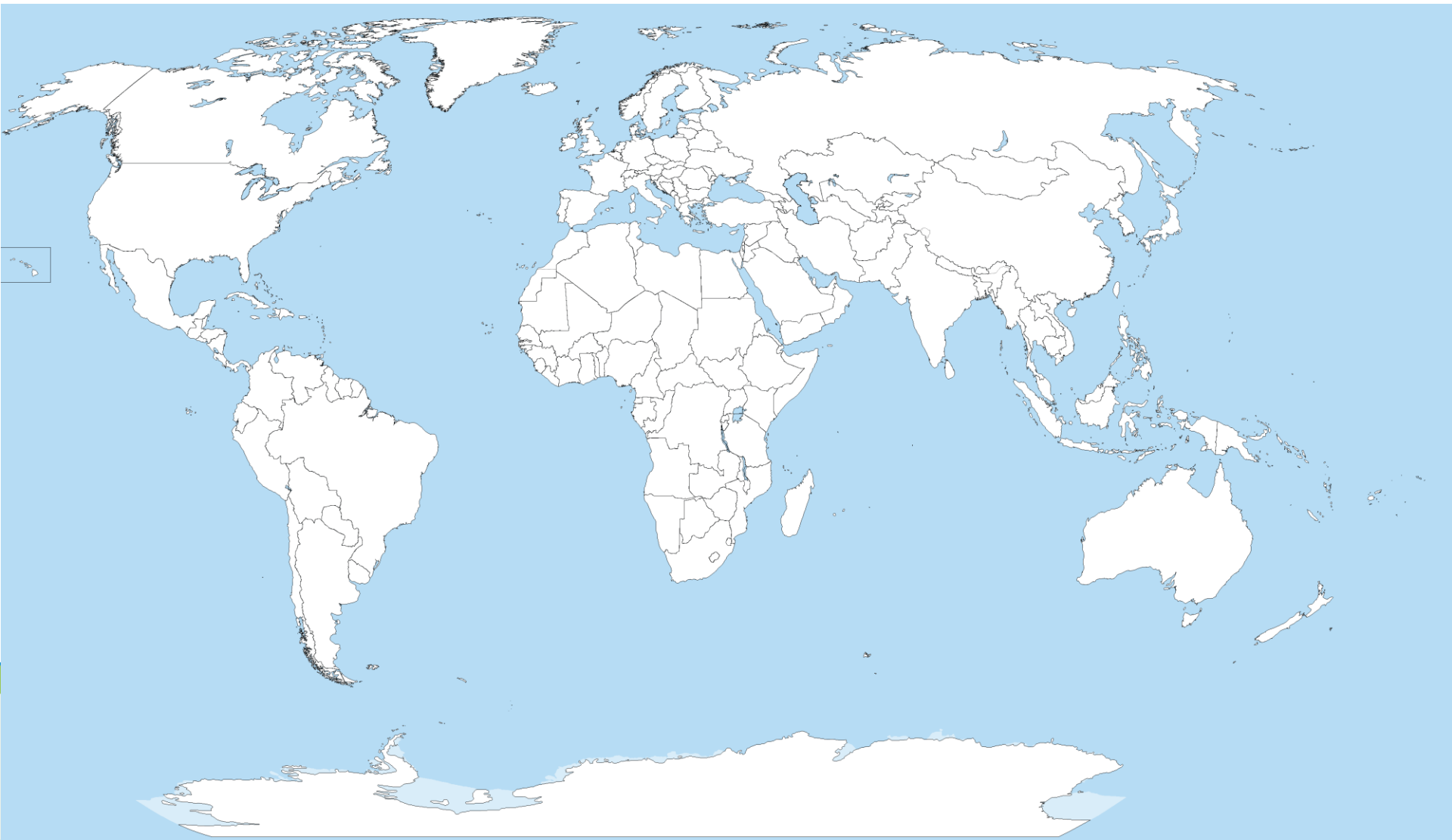

# 1.



Try to orient yourself on this map of the world. Draw or print the map. Add cardinal directions. Do you remember which are them? Put just short version (letters).

Find and colour the Europe, so then you can continue the work.

*Orientiraj se na mapi sveta. Nariši ali natisni jo.  
Dodaj strani neba. Se še spomniš katere so? Vpiši  
samo kratico (črko).*

*Poišči in pobarvaj Evropo, da boš lahko nadaljeval  
z delom.*



# I LIVE IN EUROPE.



## 2a

Draw your map of Europe or print it. Find and colour Slovenia.

Add cardinal directions. Then read next instructions.

*Nariši svojo mapo Evrope ali jo natisni in poišči ter pobarvaj Slovenijo.*

*Dodaj strani neba in preberi naslednja navodila.*



# 2b



Find names of other European countries. Help with this web site:

[https://en.wikipedia.org/wiki/List\\_of\\_European\\_countries\\_by\\_area](https://en.wikipedia.org/wiki/List_of_European_countries_by_area)

Where are other neighbour countries? Write under your map.

Example: **Italy is on the west.**

*Na spletu poišči angleška poimenovanja za ostale evropske države.*

*Prilagam tudi spletno stran, ki ti bo v pomoč:*

[https://en.wikipedia.org/wiki/List\\_of\\_European\\_countries\\_by\\_area](https://en.wikipedia.org/wiki/List_of_European_countries_by_area)

*Ker živimo v Sloveniji, boš osredotočen na to državo.*

*Zanima me, kje stojijo sosednje države v odnosu do Slovenije.*

*Zapiši pod svoj zemljevid.*

*Primer: **Italy is on the west.***



# I LIVE IN ...

## Slovenia



### ČENTER ŠOLSKIH IN OBŠOLSKIH DEJAVNOSTI

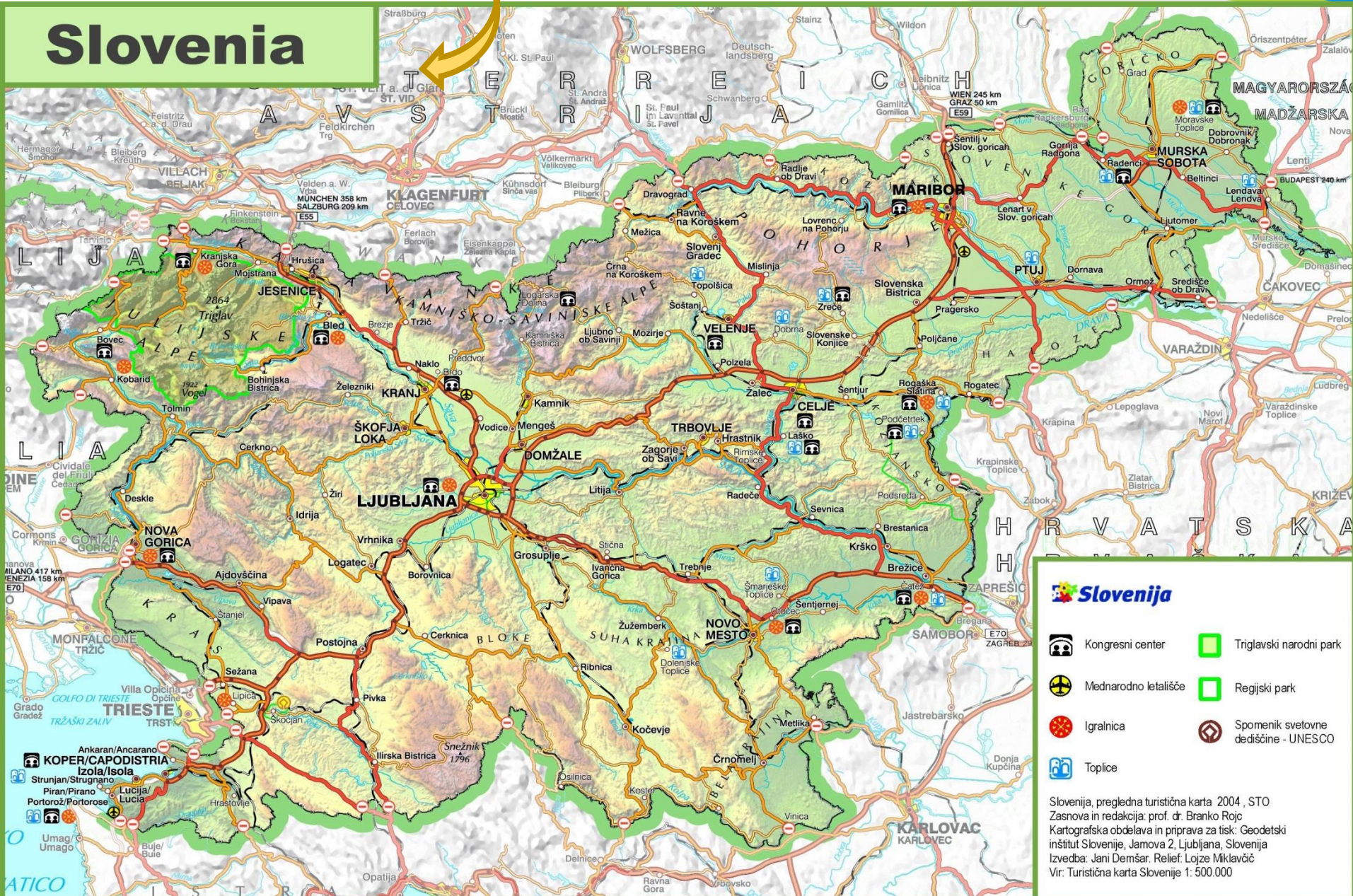

**Slovenija**

- Kongresni center
- Mednarodno letališče
- Igralnica
- Toplice
- Triglavski narodni park
- Regijski park
- Spomenik svetovne dediščine - UNESCO

Slovenija, pregledna turistična karta 2004. STO  
Zasnova in redakcija: prof. dr. Branko Rojc  
Kartografska obdelava in priprava za tisk: Geodetski inštitut Slovenije, Jamova 2, Ljubljana, Slovenija  
Izvedba: Jani Demšar, Relief: Lojze Mklavčič  
Vir: Turistična karta Slovenije 1: 500.000

# 3.



Draw your map of Slovenia or print it. Mark where you live. Under the map write in which directions are these towns:

LJUBLJANA, NOVO MESTO, MARIBOR, KRANJ,  
KOPER, MURSKA SOBOTA, CELJE

Example: I will mark my town - Črnomelj and write:

**Ljubljana is on the northwest from Črnomelj.**

Nariši svoj zemljevid ali ga natisni. Označi v katerem kraju živiš.

Pod zemljevid zapiši, v kateri smeri od tvojega stojišča so naslednji kraji:

LJUBLJANA, NOVO MESTO, MARIBOR, KRANJ, KOPER,  
MURSKA SOBOTA, CELJE

Primer: Jaz bi stojišče označila v ČRNOMLJU in zapisala:

**Ljubljana is on the northwest from Črnomelj.**

**VKLJUČITI MORAŠ VSA MESTA!**

# I LIVE IN (ČRNOMELJ).



ČENTER ŠOLSKIH IN  
OBŠOLSKIH DEJAVNOSTI

18th April 2020

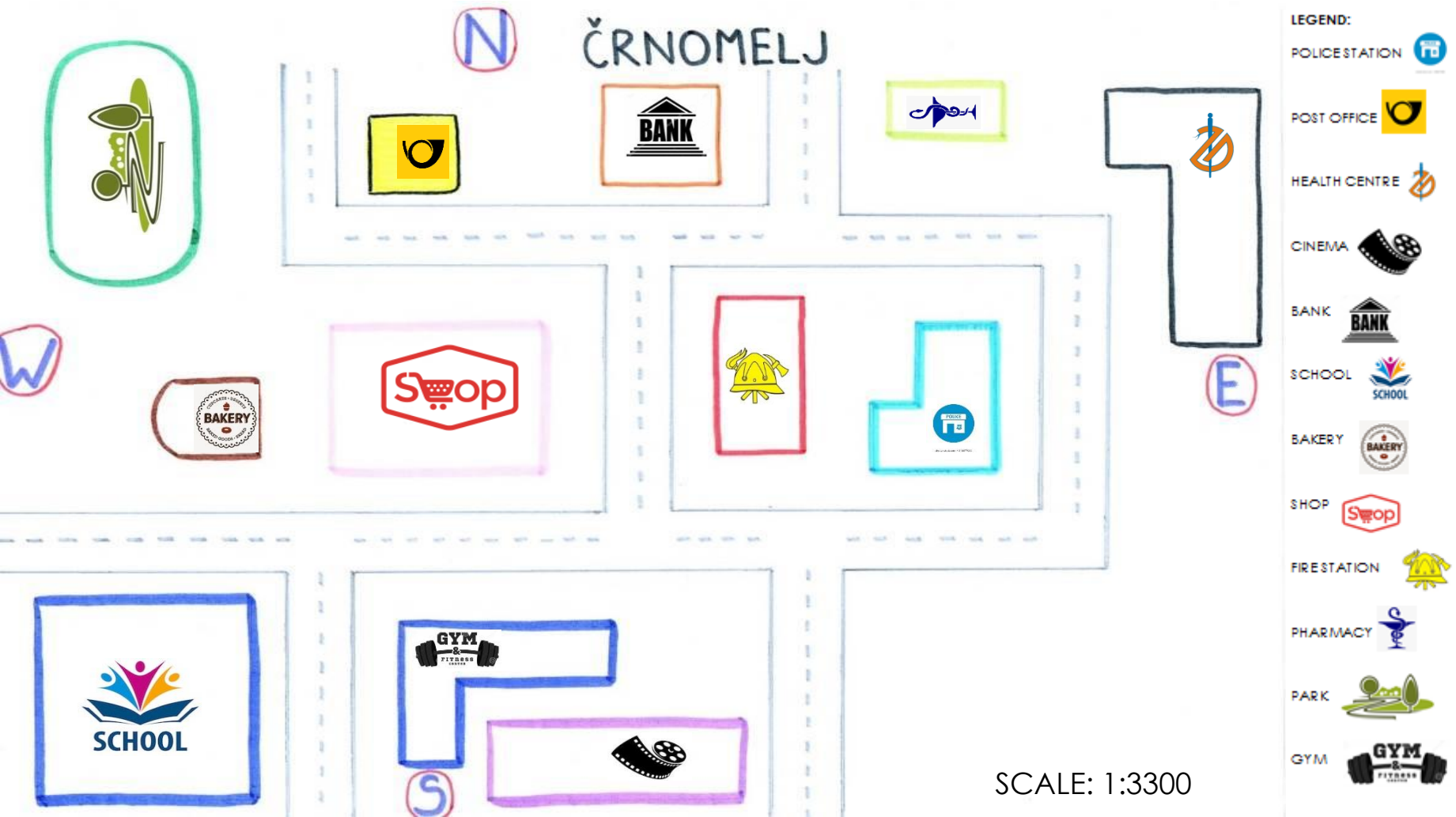

SCALE: 1:3300

# 4.



Draw your map. You can draw your own town or your imaginary town. Some of you live in a village, so there aren't some institutions. Put **all** of institutions from legend in your map anyway.

Don't forget about all the components of map.

At least describe your map. Use **next to, opposite, behind of, in front of, between.**

Example: **A post office is next to the bank.**

Nariši **SVOJ** zemljevid. Lahko narišeš mesto v katerem živiš ali pa narišeš svoje izmišljeno mesto. Nekateri ste doma iz vasi, zato tudi nekaterih ustanov tam ni. Vseeno vključi **vse** ustanove iz LEGENDE v svoj zemljevid.

Ne pozabi tudi na ostale sestavine zemljevida, ki jih mora imeti zemljevid.

Pod svojim zemljevidom mesta dodaj opis. Uporabi naslednje predloge: *next to, opposite of, behind of, in front of, between.*

Primer: **A post office is next to the bank.**



# 5. I LIVE IN MY ROOM

Draw a room. Follow the instructions.

The window is in front of the desk.

The chair is under the desk.

The bed is next to the desk.

Desk is between the wardrobe and the bed.

Door are in the left corner.

Lamp is on the desk.

Cupboard is between the bed and the door.

Carpet is in the middle of the room.

*Tvoja naloga je, da sobo narišeš po zgornjem navodilu in dodaš tudi legendo.  
Na naslednji strani je primer tlorisa sobe. Tloris je narisani po drugačnih navodilih,  
kot jih imaš ti zgoraj. Tvoji piktogrami v legendi so lahko drugačni.*

# Teja's ROOM

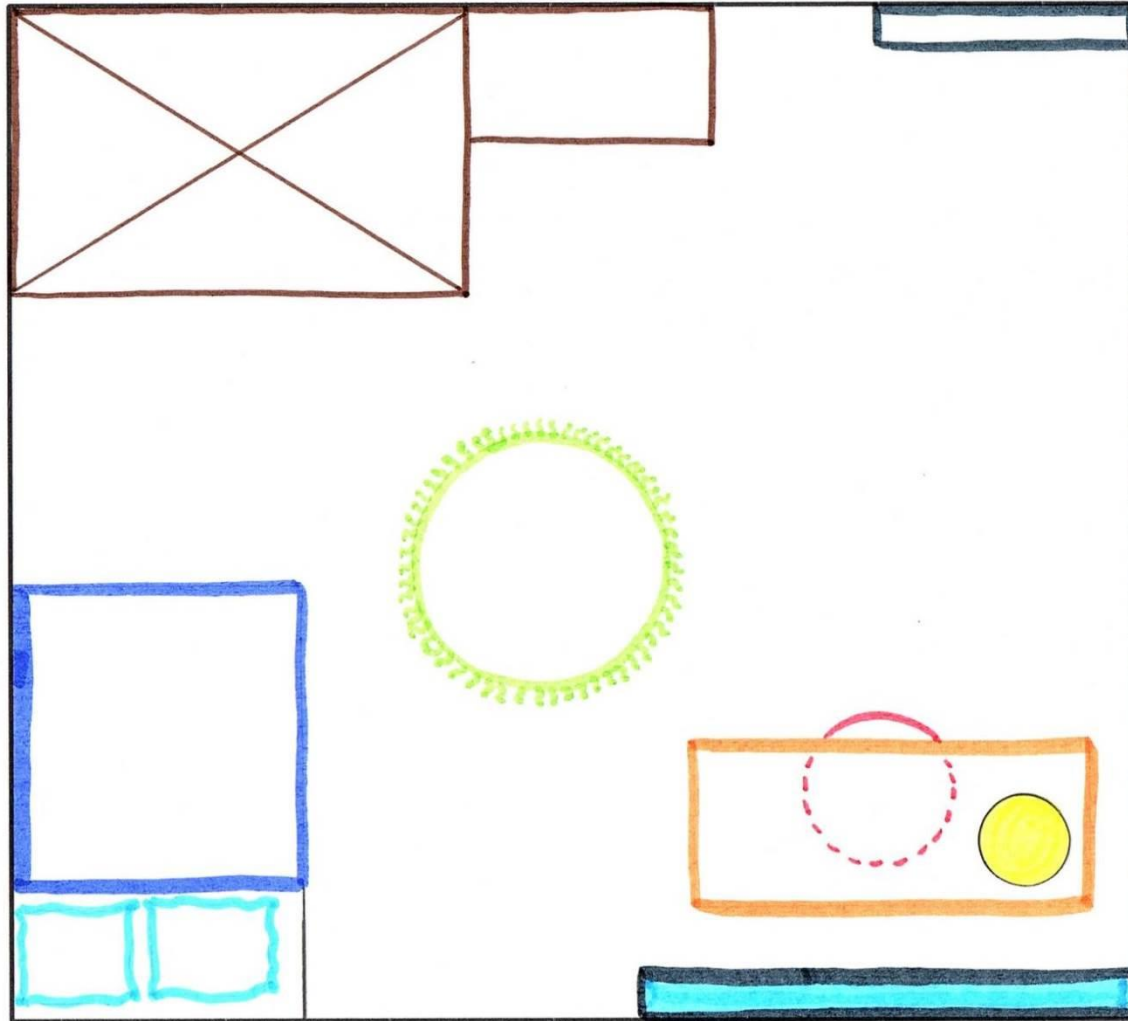

# LEGEND

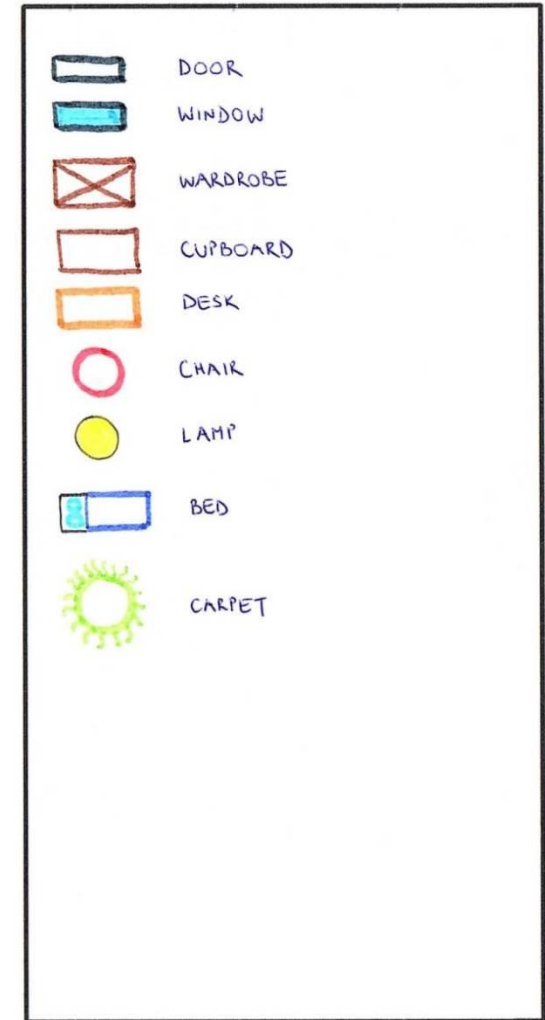

Jaz sem sledila **DRUGAČNIM** navodilom, kot jih imaš ti na prejšnji strani.

Primer:

A bed is in the left corner. A wardrobe is in opposite the bed. A cupboard is next to the wardrobe.





## ALL ABOUT ME



My name is Teja. I live in a house in Črnomelj. I'm twenty-six years old. I have one sister. Her name is Nika. In my free time I like to play the piano and ride a bike. My favourite food is ice cream.



# AND THIS IS ME ...

6.

Draw yourself and write something about you. In your description add your:

- NAME,
- RESIDENCE AND TOWN,
- AGE,
- ABOUT YOUR FAMILY,
- HOBBIES.

*Za konec nariši sebe in se opiši. Opis naj vključuje:*

- *IME,*
- *BIVALIŠČE IN KRAJ BIVANJA,*
- *STAROST,*
- *DRUŽINA,*
- *HOBIJI.*



# MY WORLD ...

You  
choose  
your  
town,  
where  
you  
live.

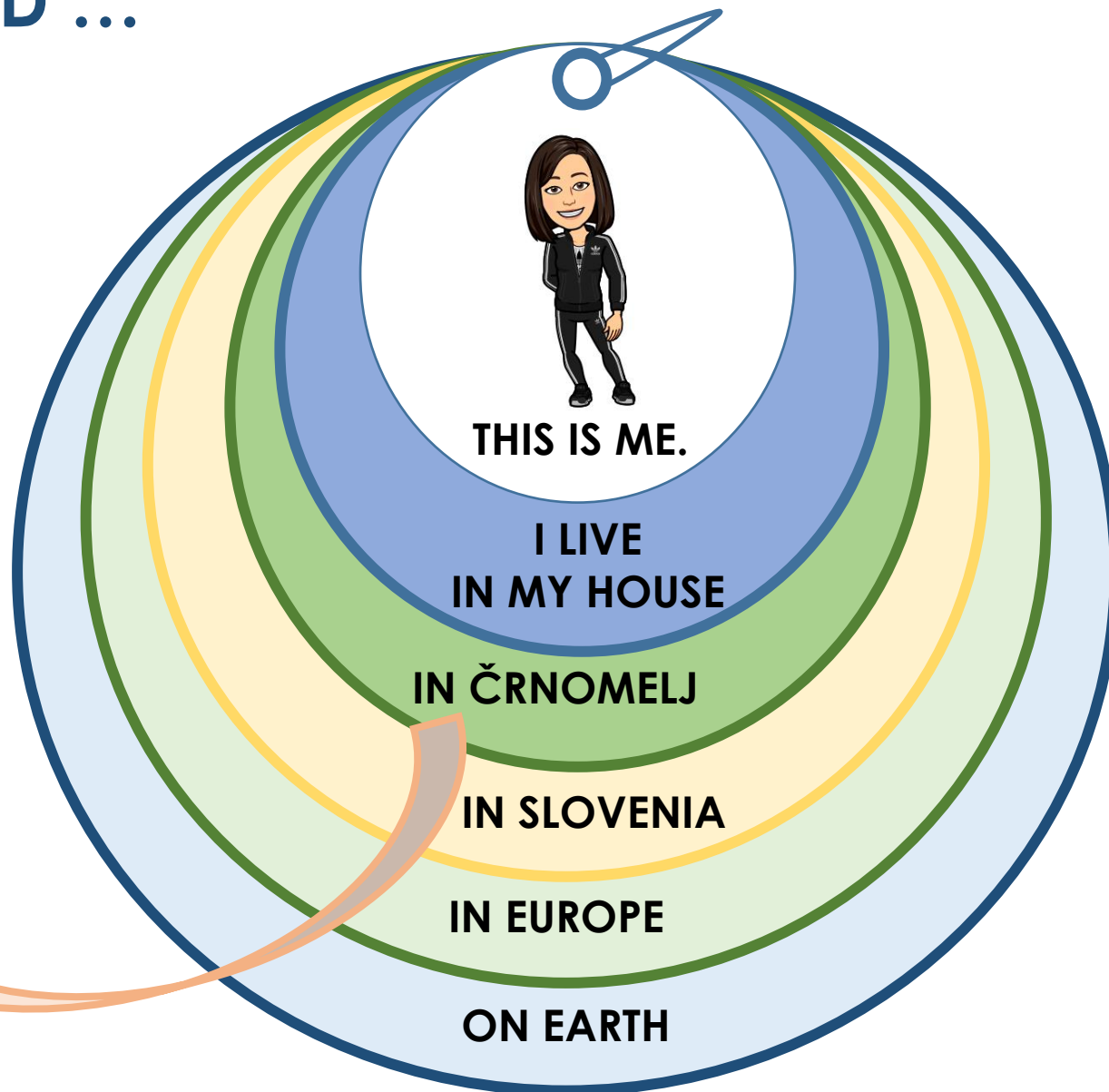



# MOJ PRIMER KONČNEGA IZDELKA





# GO OUTSIDE ...



Za ponovitev imaš na voljo naloge, ki jih lahko izvedeš zunaj, na vrtu ali dvorišču. Če nimaš te možnosti, jih lahko izvajaš tudi v svoji hiši ali stanovanju. Pri igri naredi kakšno fotografijo in jo pošlji učitelju/učiteljici.

- BOARD GAME – PREPOSITIONS
- FIND THE WAY
- BLINDFOLDED GAME



# BOARD GAME - PREPOSITIONS



Nariši ali natisni igro, ki je na naslednji strani.

Potrebuješ figurice, kocko in lipov list, ki ga lahko najdeš v naravi, ali pa ga izdeláš sam.

Premakni se v tisto polje, kolikor pik dobiš na kocki. Na poljih te čakajo naloge. Postavi sebe ali lipov list v položaj, kot ga kaže sličica.

K igri povabi še družinske člane. Kdor pride prvi do drevesa, zmaga.





# PREPOSITIONS



<p>IN</p>	<p>AROUND</p>	<p><b>WAIT ONE ROUND</b></p>	
-----------	---------------	------------------------------	--

<p>BETWEEN</p>	<p>NEXT TO</p>	<p>UP</p>	<p><b>ONE STEP FURTHER</b></p>	<p>BETWEEN</p>	
----------------	----------------	-----------	--------------------------------	----------------	--

	<p>IN FRONT OF</p>	<p>ON</p>	<p>THROUGH</p>	
--	--------------------	-----------	----------------	--

	<p>OVER</p>	<p>DOWN</p>	<p>UNDER</p>	<p><b>TWO STEPS BACK</b></p>	<p>IN</p>
--	-------------	-------------	--------------	------------------------------	-----------

# FIND THE WAY



Zunaj na dvorišču ali na karton nariši mrežo. Takšno, kot jo vidiš na sliki.

Po navodilu v spodnjem primeru vodi sestro/brata ali starše po mreži do cilja.

Primer:

1 step straight. 2 steps up.

1 step straight. 1 step down.

1 step straight. 3 steps up.

1 step straight.

Ti je všeč?

Premakni hiško v drugo polje  
in se igraj naprej ...

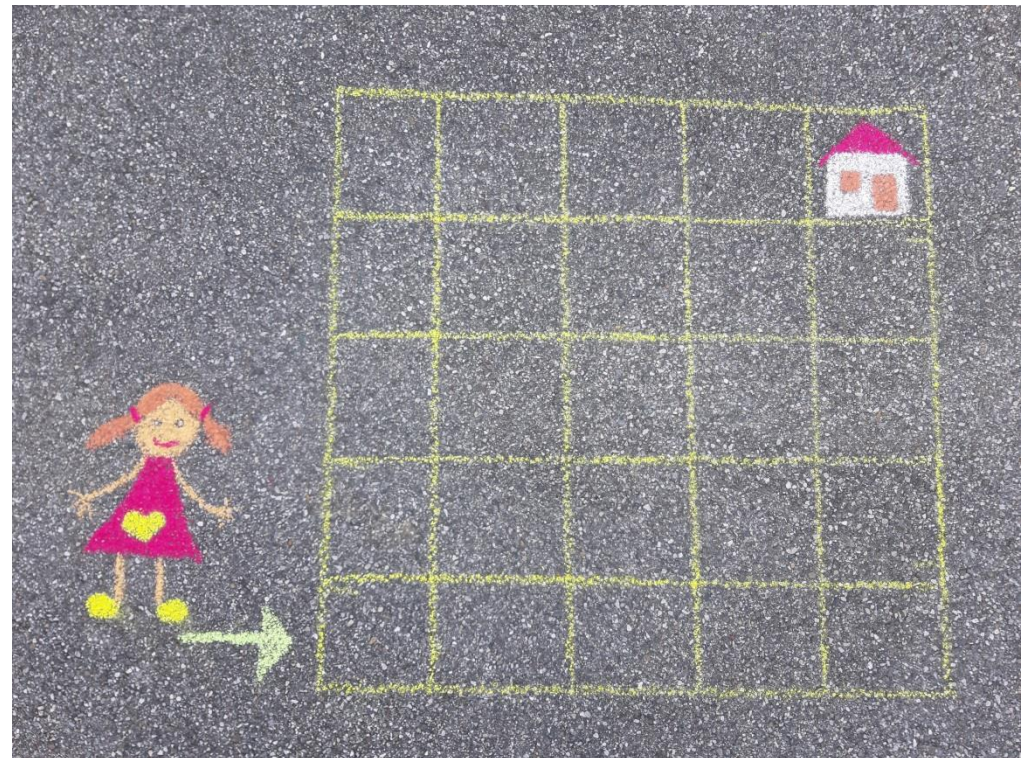

# FIND THE WAY FROM LEAVES TO THE TREES



Yesterday was very windy. Some of the leaves fell of the trees and blew them away. Try to find the right way from leaves to the trees. (*Včeraj je močno pihalo, zato je nekaj listov odpadlo. Liste je odneslo stran od njihovih dreves. Pomagaj jim najti pravo pot, ki vodi do njihovega drevesa.*)

Go straight



Go right



Go left



Follow the directions:

Go 2 steps straight, 1 step right, 2 steps straight, 1 step right, 2 steps straight, 1 step right, 1 step straight, 2 steps left, 1 step straight, 1 step right, 1 step straight, 2 steps left, 2 steps left, 2 steps straight, 2 steps right, 1 step right, 3 steps straight.

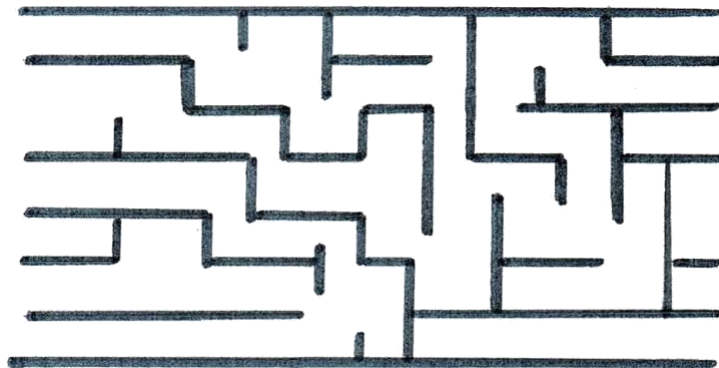

# BLINDFOLDED GAME



Zunaj si poišči nekaj, kar ti je zelo zanimivo. Staršu ali bratu/sestri prekrij oči z ruto tako, da ne bodo ničesar videli. Pri vodenju si pomagaj s spodaj napisanimi povedmi.

Go 5 steps straight. Turn on the left. Go 2 steps straight. Turn on the right and go 3 steps straight. Open your eyes. What can you see?





# ZAKLJUČEK

Tako, tvoje delo je končano. Upam, da ti je uspelo in da so fotografije vseh nalog priskele k učitelju/učiteljici.

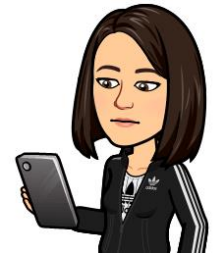

Vem, da so tvoje baterije skoraj prazne, zato si lahko odpočiješ. Priporočam ti počitek v naravi.

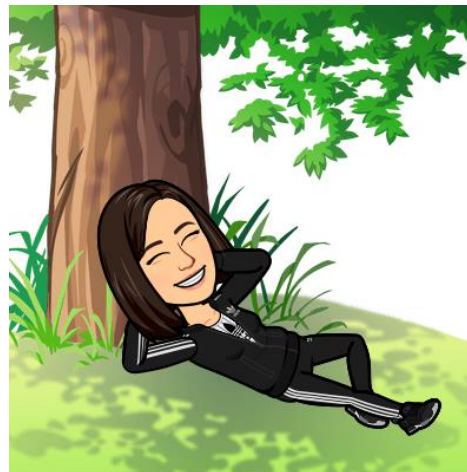

**GOODBYE 😊.**

